

**UCHWAŁA NR 0007.XIV.106.2025
RADY MIEJSKIEJ ZŁOTORYI**

z dnia 27 czerwca 2025 r.

w sprawie zaliczenia dróg na terenie miasta Złotoryja do kategorii dróg gminnych

Na podstawie art.18 ust. 2 pkt. 15 ustawy z dnia 8 marca 1990 r. o samorządzie gminnym (tj. Dz. U. z 2024 r., poz. 1465 ze zm.) oraz art. 7 ust. 2 ustawy z dnia 21 marca 1985 r. o drogach publicznych (tj. Dz. U. 2024 r., poz. 320 ze zm.) uchwala się co następuje:

§ 1. Zalicza się do kategorii dróg gminnych działki nr:

- 66/4 obręb 5
 - 166/30, 217/4 obręb 6
 - 141/10, 142/1, 1052/1 obręb 3
 - 165/2 obręb 2
- zgodnie z załącznikami mapowymi. Wyżej wymienione działki zlokalizowane są na terenie miasta Złotoryja.

§ 2. Wykonanie uchwały powierza się Burmistrzowi Miasta Złotoryja.

§ 3. Uchwała wchodzi w życie po upływie 14 dni od dnia ogłoszenia w Dzienniku Urzędowym Województwa Dolnośląskiego.

Przewodniczący Rady
Miejskiej

Waldemar Wilczyński

Załącznik
do Uchwały Nr 0007.XIV.106.2025
Rady Miejskiej Złotoryi
z dnia 27 czerwca 2025 r.

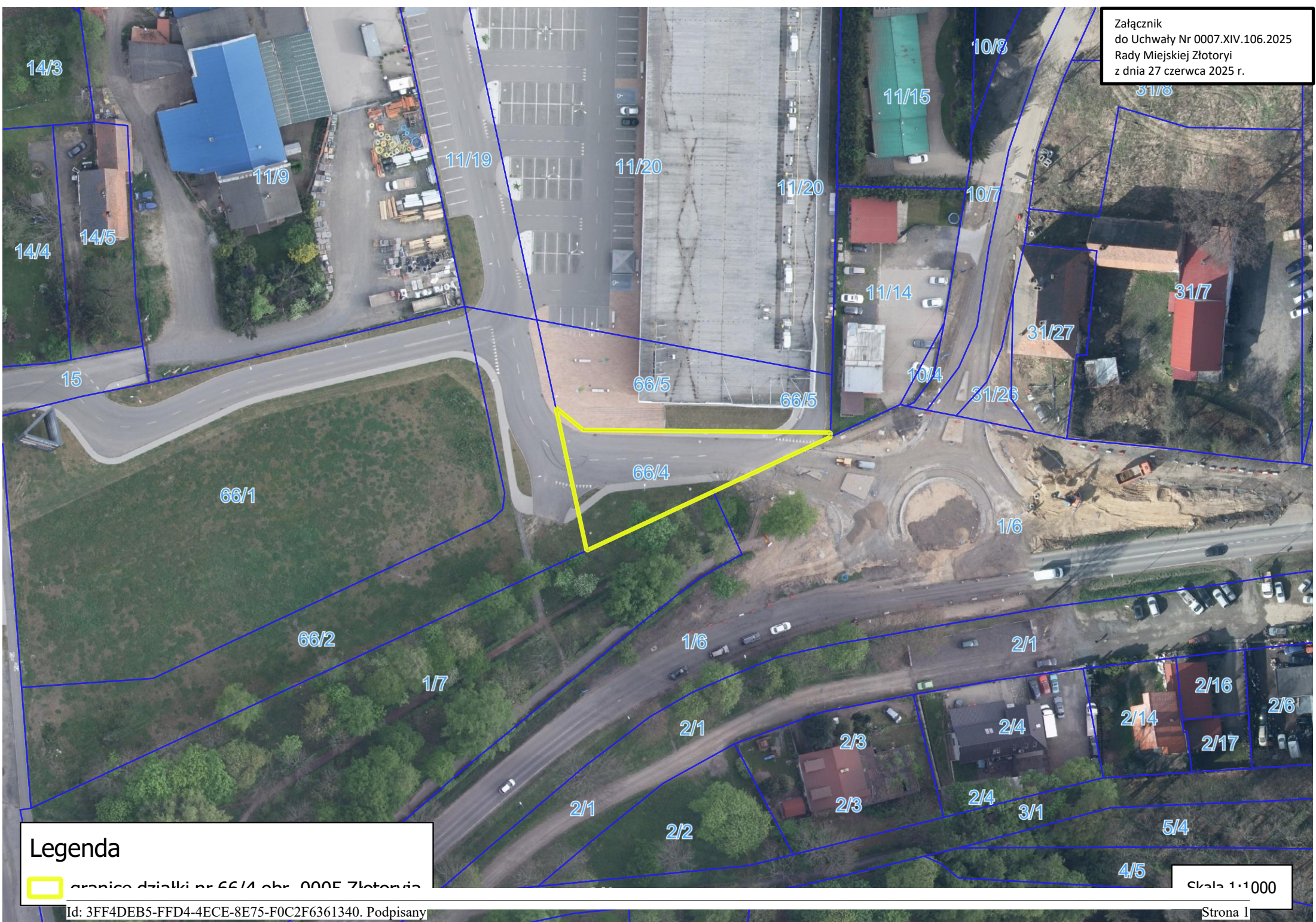

Legenda

 granice działki nr 66/4 obr. 0005 Złotoryja

Skala 1:1000



Legenda



g
Id: 3FF4DEB5-FFD4-4ECE-8E75-F0C2F6361340. Podpisany

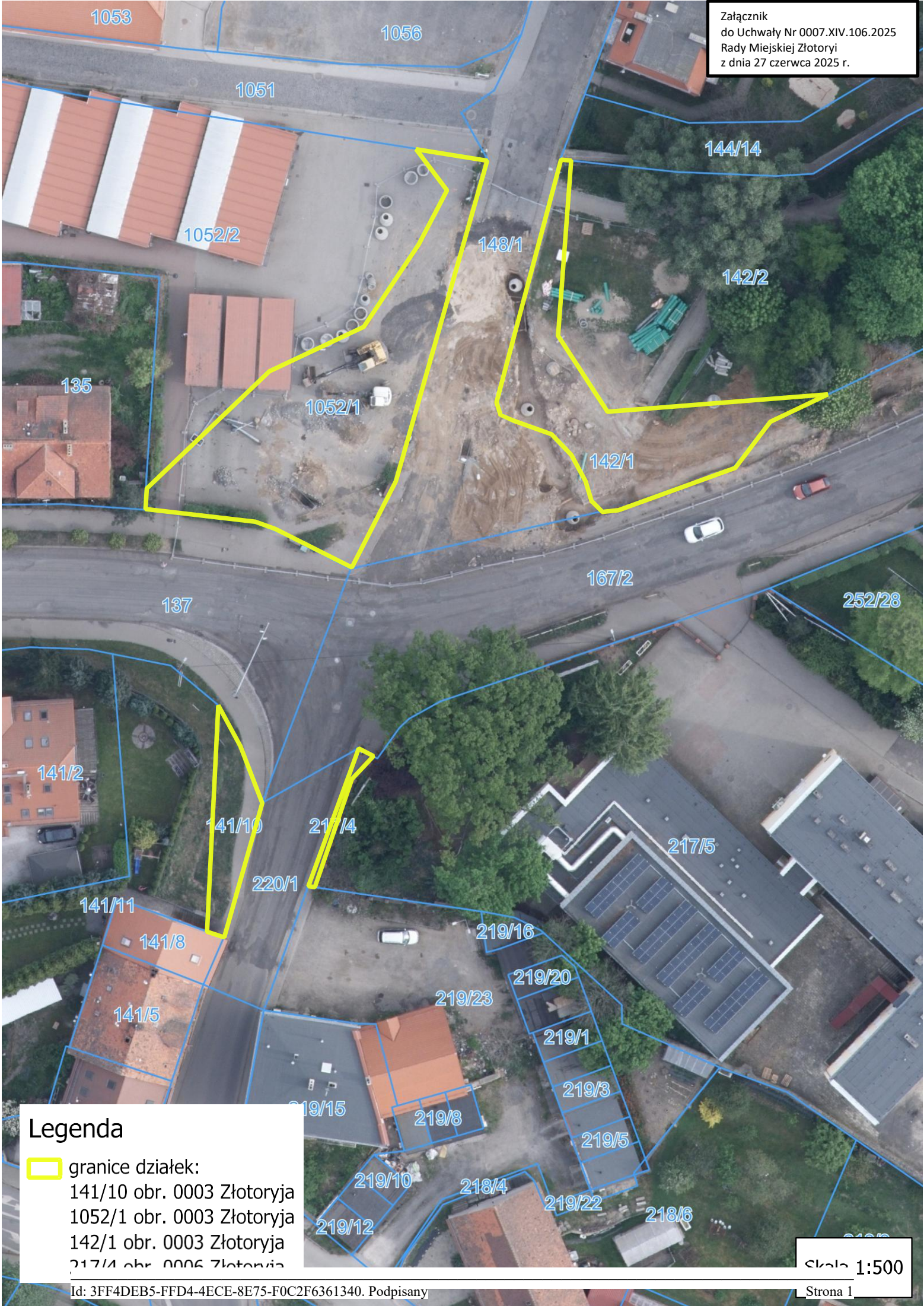

Legenda

-  granice działek:
141/10 obr. 0003 Złotoryja
1052/1 obr. 0003 Złotoryja
142/1 obr. 0003 Złotoryja
217/4 obr. 0006 Złotoryja



Legenda
 granice działki nr 165/2 obr. 0002 Złotorvia

Skala 1:500